



Diputació  
Barcelona  
xarxa de municipis

**Viu  
el Parc!**



## Parc de la Serralada Litoral

De maig a juny de 2008

6a edició

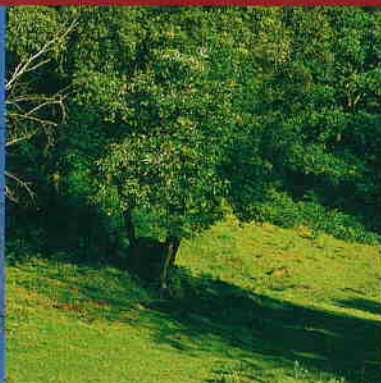

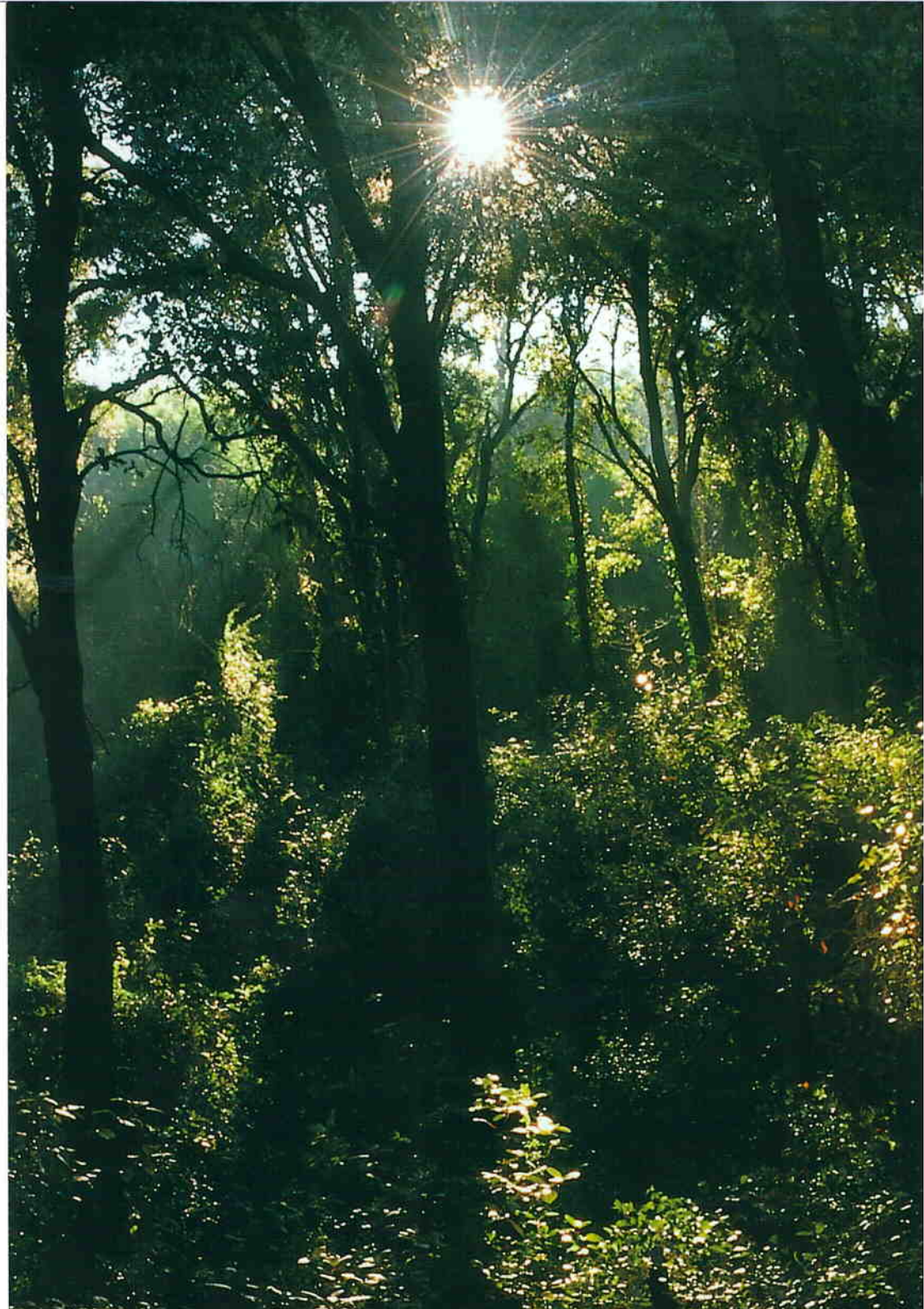

El programa «**Viu el parc**», promogut per l'Àrea d'Espais Naturals de la Diputació de Barcelona, arriba de nou al Parc de la Serralada Litoral per celebrar la sisena edició.

Com cada any, la campanya «**Viu el parc**» s'estructura en dues vessants: els actes centrals, dirigits a tots els públics, i el programa escolar, adreçat als alumnes de 5è de primària de les escoles del parc.

La **Matinal al parc** arribarà farcida d'activitats per a tota la família el diumenge **25 de maig a Sant Mateu**, data en què se celebra el Dia Europeu dels Parcs Naturals.

La ruta poètica **Poesia als parcs** arribarà de nou al màgic indret de la Roca d'en Toni el divendres **13 de juny**. Amb aquestes propostes volem obrir-vos les portes al parc, en el primer cas per fruit-lo en un matí de diumenge, en el segon per assaborir-hi els tons del capvespre. Us hi esperem!

La campanya escolar ha implicat enguany 470 alumnes de 12 escoles dels diferents municipis del parc. Els i les alumnes, primer participen en el joc «**Mou-te per la Xarxa**» a les respectives aules. També reben cadascun d'ells l'àlbum de cromos que té el mateix nom que el joc i que es completa amb una col·lecció de 58 cromos. A més tots aquest alumnes fan una trobada conjunta a l'espai de Sant Mateu. Una festa on el més important és passar-s'ho bé mentre juguen i es relacionen amb els veïns del parc.

Enguany també arriba a la Serralada Litoral la ruta gastronòmica el **Parc a taula**, que us ofereix la millor cuina dels restaurants del parc amb els productes de la terra i que es presentarà el dijous **15 de maig** a les 19 h al restaurant l'Antigó de Teià.



# El Parc de la Serralada Litoral



El Parc de la Serralada Litoral està emparat legalment pel Pla especial de protecció del medi natural i del paisatge de la Conreria-Sant Mateu-Céllecs, aprovat el 15 de juny de 2004.

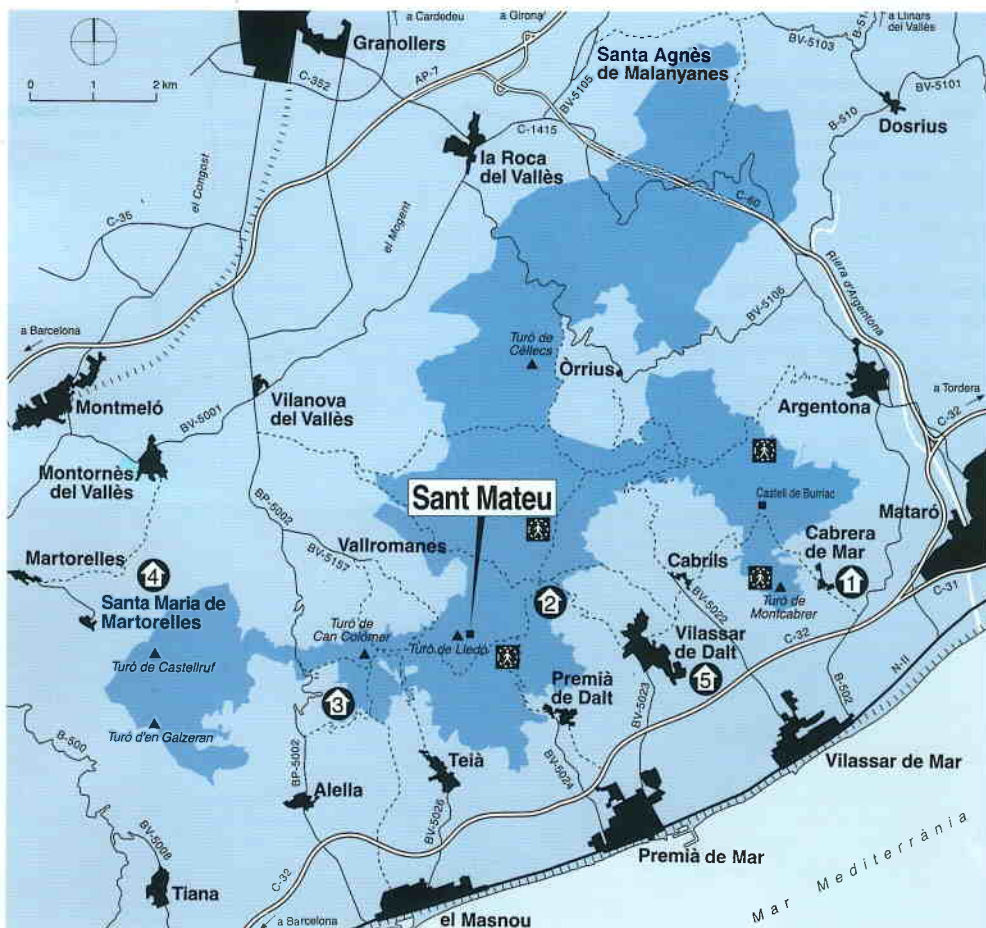

## Informació i equipaments

### 1 Oficina del Parc de la Serralada Litoral

Consultes tècniques

Oberta els dies feiners, de 9 a 14 h  
Avinguda Onze de Setembre, 53, 1r  
08349 Cabrera de Mar  
Tel. 937 540 024  
Fax 937 540 022  
p.slitoral@diba.cat

### 2 Centre d'Informació de la Creu de Can Boquet

Obert els caps de setmana i festius:  
matins, a l'hivern; matins i tardes, a l'estiu  
Refugi de la Creu de Can Boquet  
08310 Vilassar de Dalt  
Tel. 656 903 642

### 3 Punt d'Informació de Can Magarola

Obert els caps de setmana i festius:  
matins, a l'hivern; matins i tardes, a l'estiu  
Avinguda de Sant Mateu, 2  
08028 Alella  
Tel. 935 400 216

### 4 Punt d'Informació de Can Girona

Obert els caps de setmana i festius:  
matins, a l'hivern; matins i tardes, a l'estiu  
Camí de Can Girona, s/n  
08106 Santa Maria de Martorelles  
Tel. 935 932 165

### 5 Centre de Documentació del Parc de la Serralada Litoral

Horari: de dimarts a dissabte, de 9 a 14 h,  
i dimarts i dijous, de 15 a 19 h  
Museu Arxiu Municipal de Vilassar de Dalt  
Can Banús  
Marquès de Barberà, 9  
08339 Vilassar de Dalt  
Tel. i fax: 937 507 488  
cdp.slitoral@diba.cat

### Diputació de Barcelona Àrea d'Espais Naturals

Comte d'Urgell, 187  
08036 Barcelona  
Tel. 934 022 428  
Horari: feiners, de 8 a 15 h  
xarxaparcs@diba.cat



## Maig

### Matinal al parc

**Diumenge 25 de maig**

**Dia Europeu dels Parcs Naturals**

**A Sant Mateu (Premià de Dalt)**

De 10.30 a 14 h A la matinal de la Serralada Litoral hi trobareu, com ja és habitual, el **Circuit d'Aventura Rodabosc** fet a mida per a tots els membres de la família: rocòdrom, tirolina, pont penjat i taller de tir amb arc.

També hem pensat incloure enguany un espai on el contacte amb animals vius sigui ben directe.

L'**Associació Amunt i Avall** ens proposa unes passejades a cavall o amb poni per als més valents. També podreu jugar amb els jocs de **Guixot de 8** construïts amb material de rebuig que posaran a prova la vostra paciència i el vostre enginy.

L'**Associació per la conservació de l'entorn i la recerca (Acer)** ens té preparat un taller de natura per descobrir la necessitat de protegir els espais naturals que ens envolten. L'espectacle de cloenda anirà a càrrec del pallasso que més estima els espais naturals, en **Marcel Gros**. Un matí farcit d'activitats per gaudir en família i en plena natura.

## Juny

### Poesia als parcs

**Divendres 13 de juny**

**A la Roca d'en Toni (Vilassar de Dalt)**

20 h La ruta **Poesia als parcs** arribarà de nou a la Serralada Litoral per gaudir de la poesia en un indret màgic. La paraula anirà a càrrec de **Gemma Arimany i Montserrat Rodés** i l'acompanyament musical a la guitarra a càrrec d'**Arnau Tintó**.

### ACCÉS

S'accedeix a Sant Mateu des de Vilassar de Dalt en direcció a Cabriels, o a la inversa, agafant el carrer que surt a l'alçada de l'ermita de Sant Sebastià. Seguint, ara per pista, s'arriba a la creu de Can Boquet. Des d'allà es pren el camí de l'esquerra que s'enfila amunt fins arribar a la cruïlla que indica cap a la font de Sant Mateu, a l'alçada de la subestació elèctrica on caldrà aparcar i continuar a peu.

S'accedeix a la Roca d'en Toni des de Vilassar de Dalt en direcció a Cabriels, o a la inversa, agafant el carrer que surt a l'alçada de l'ermita de Sant Sebastià. Seguint, ara per pista, s'arriba a la creu de Can Boquet, on hi ha un rètol que indica la direcció cap a la Roca d'en Toni, seguint la pista de la dreta que s'enfila cap amunt.

## **Matinal al parc** **Diumenge 25 de maig** A Sant Mateu (Premià de Dalt)

**10.30 h**

**Circuit d'Aventura** per a públic familiar amb rocòdrom, pont penjat, tirolina i tir amb arc, a càrrec de **Rodabosc**

Els jocs de **Guixot de 8**

**Passejades a cavall** amb l'Associació Amunt i Avall

**Tallers mediambientals** amb l'Associació per la conservació de l'entorn i la recerca (Acer)

**13 h**

Espectacle de cloenda amb **Marcel Gros**

**Poesia als parcs**  
**Diumenge 13 de juny, 20 h**  
A la Roca d'en Toni (Vilassar de Dalt)

**Gemma Arimany i Montserrat Rodés** i l'acompanyament musical a la guitarra a càrrec d'**Arnau Tintó**

## **El parc a taula**

Cuina, vins i productes naturals dels restaurants, cellers i productors del parc servits a taula.

## **Programa cultural i artístic a la Xarxa de Parcs Naturals**

El programa «Viu el parc» es desenvolupa també als parcs del Castell de Montesquiu, Sant Llorenç del Munt i l'Obac, Garraf-Olèrdola-Foix, Montnegre i el Corredor, Montseny, Serralada de Marina i Guàrdies-Savassona

En podeu consultar els programes respectius a Internet:  
[www.diba.cat/viuelparc](http://www.diba.cat/viuelparc)



«Viu el parc»  
**Parc de la Serralada Litoral**  
Tel. 932 157 411  
A/e: [viuelparc@diba.cat](mailto:viuelparc@diba.cat)



## **El Consorci del Parc de la Serralada Litoral l'integren:**

Diputació de Barcelona, Consell Comarcal del Maresme, Consell Comarcal del Vallès Oriental i els ajuntaments d'Alella, Argentona, Cabrera de Mar, Cabrils, la Roca del Vallès, Martorelles, Montornès del Vallès, Premià de Dalt, Santa Maria de Martorelles, Teià, Tiana, Vallromanes, Vilanova del Vallès i Vilassar de Dalt.

Gerència: FUSIC

## **Xarxa de Parcs Naturals**

Parc del Castell de Montesquiu, Espai Natural de les Guàrdies-Savassona, Parc Natural del Montseny, Parc Natural de Sant Llorenç del Munt i l'Obac, Parc del Montnegre i el Corredor, Parc de la Serralada Litoral, Parc de la Serralada de Marina, Parc de Collserola, Parc Agrari del Baix Llobregat, Parc del Garraf, Parc d'Olèrdola, Parc del Foix.